

SISTEMA:

ARQUITETÔNICO

OUFC

ENGENHARIA

LOCALIDADE: MUNICÍPIO DE TRAIPIÚ

TÍTULO: DETALHES – ESQUADRIAS

REVISÃO: 00

ESCALA: INDICADA

VERIFICADO: \_\_\_\_\_

APROVADO: \_\_\_\_\_

PROJETO:

PROJETO ARQUITETÔNICO DO FÓRUM DE TRAIPIÚ

PROJETADO:

ARQ. CLARICE GAVAZZA 17/12/18

DESENHADO:

CLARICE 17/12/18

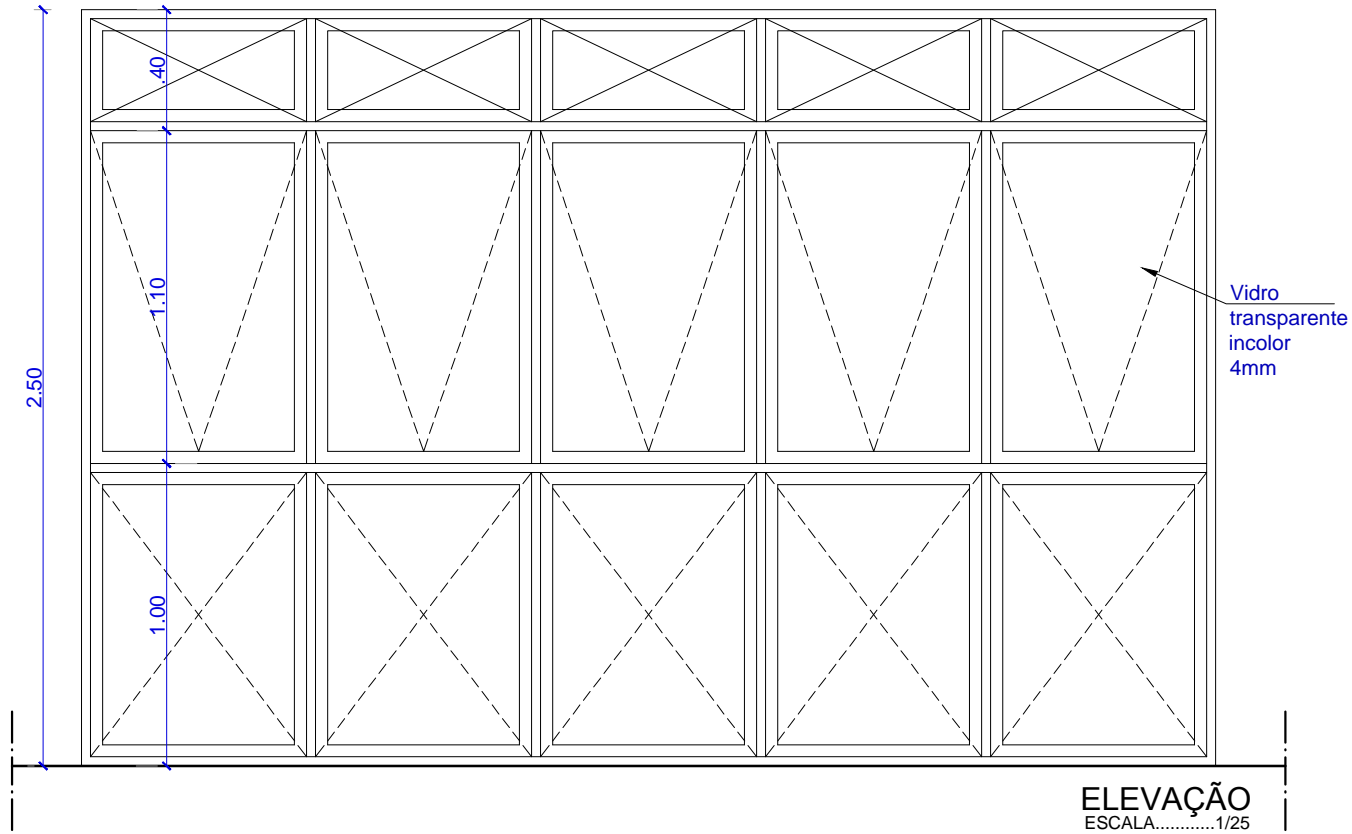
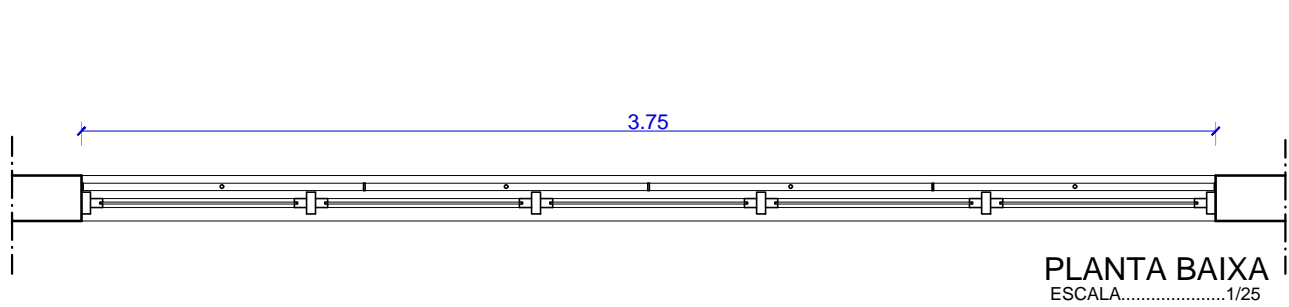

J8	3.75 x 2.50 m 0.00
Janela em alumínio anodizado na cor bronze com vidro 4mm transparente incolor. Cinco folhas tipo maxim-ar e bandeiras fixas.	
GFI	variável (de acordo com esquadria correspondente)
Grade em ferro com quadro em barra chata de 3/16" x 1", barras horizontais em barra chata de 3/16" x 1" com espaçamento de no máx. 12cm e barras verticais em barra quadrada de 7/16", aparelhada na cor preta.	

